VILLE DE L'HAY LES ROSES

RENOVONS ENSEMBLE NOS QUARTIERS LALLIER ET PAUL HOCHART

Grande réunion d'information

Jeudi 3 novembre à 19h

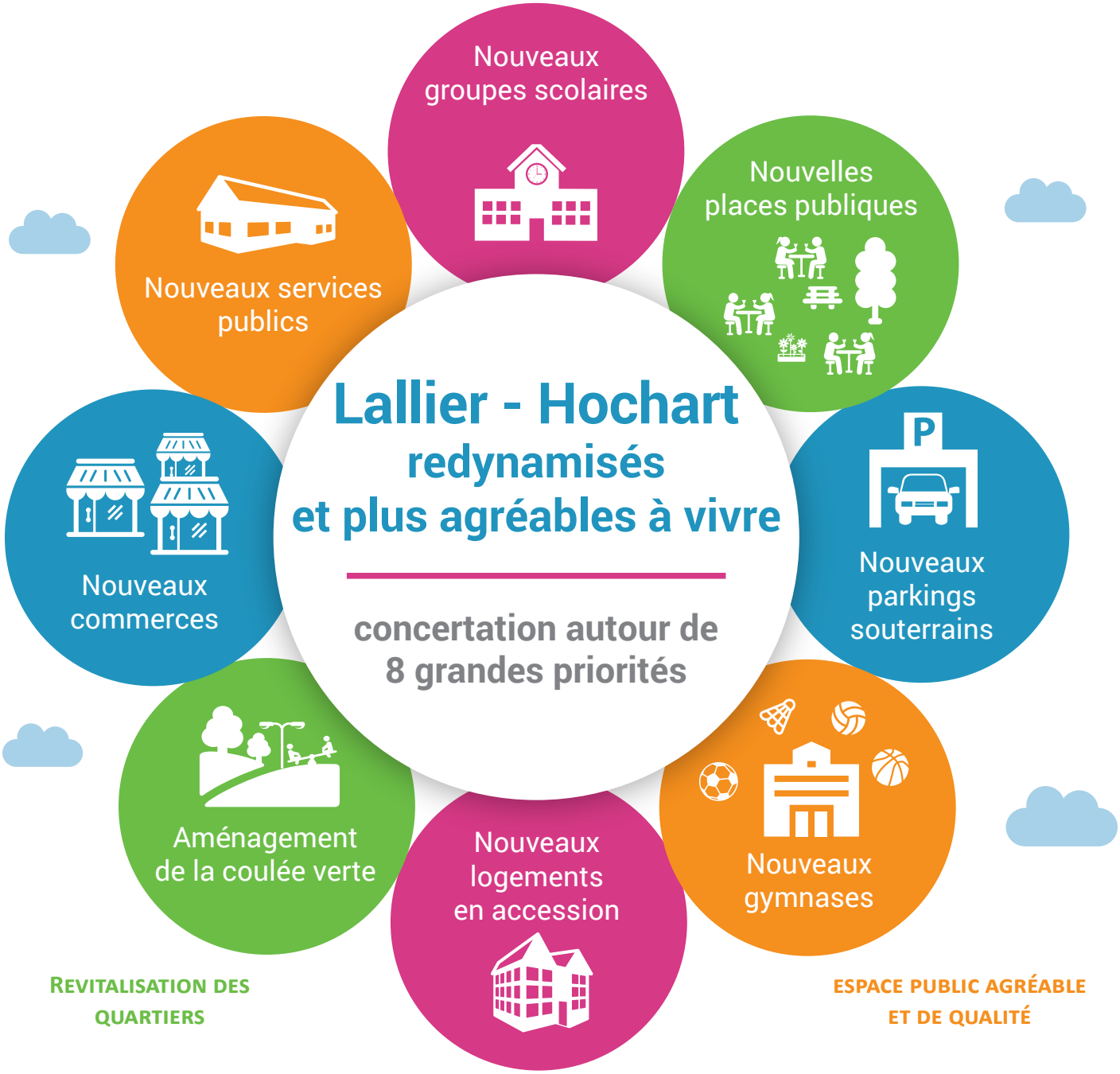

REVITALISATION DES QUARTIERS

ESPACE PUBLIC AGRÉABLE ET DE QUALITÉ

RÉNOVATION DES ÉQUIPEMENTS PUBLICS

NOUVELLE DYNAMIQUE COMMERCIALE

STATIONNEMENT FACILITÉ

Réfectoire de l'École de Lallier, 27 rue Paul Hochart

LE MOT DU MAIRE

UN PROJET AMBITIEUX POUR NOS QUARTIERS

Comment l'arrivée du métro en 2024 transformera-t-elle les quartiers Lallier-Bicêtre et Paul Hochart ? Dans une démarche de démocratie participative, la Ville souhaite présenter aux habitants les objectifs d'aménagements et les enjeux territoriaux associés, de façon claire et lisible. Cette réunion d'information n'est qu'une première étape dans la phase de concertation permettant d'exposer les grandes priorités de la Municipalité aux L'Haÿssiens. Nous avons à cœur d'offrir aux habitants de Lallier-Hochart un cadre de vie agréable et de qualité. Cela passera par un important projet de renouvellement urbain présenté le 11 juillet dernier à l'Agence Nationale pour la Rénovation Urbaine (ANRU) dans le but d'obtenir des cofinancements permettant la réalisation de 8 priorités : de nouveaux groupes scolaires, de nouvelles places publiques, de nouveaux parkings souterrains, de nouveaux gymnases, de nouveaux logements en accession, l'aménagement de la coulée verte, de nouveaux commerces et de nouveaux services publics.

Vincent Jeanbrun

Maire de L'Haÿ-les-Roses

VOS IDÉES POUR RÉNOVER NOS QUARTIERS

N'hésitez pas à déposer votre « coupon idées » à l'Hôtel de Ville ou dans votre relais-mairie.

Hôtel de Ville, 41, rue Jean Jaurès
Relais-mairie du Jardin Parisien, 23, rue Jules Ferry
Relais-mairie de Lallier/Bicêtre, Rue Sainte Colombe

+

VOUS POUVEZ PARTICIPER À LA E-CONCERTATION

concertation-lallierhochart@ville-lhay94.fr